

# SOFTSTEP INSTALLATIONSGUIDE

LÄS DETTA INNAN DU  
INSTALLERAR DITT NYA GOLV!

Softstep är enkelt att installera men läs hela anvisningen för att undvika de vanligaste misstagen. Det som verkar onödigt vid första anblicken har en logisk bakgrund!

Låt **alltid** golvet anpassa sig till klimatet i rummet! Golvet kan under transporten ha lagrats i mycket kallare eller varmare förhållanden under en längre tid och behöver därför hinna anpassa sin temperatur innan installation.

Installera **aldrig** brädor som är felaktiga. Avbryt direkt om du känner dig osäker och kontakta återförsäljaren för frågor.

## Innan du börjar!

- Jämnt undergolv: +/- 3 mm (mätt över en yta på 2 meter)
- Rent och torrt underlag.
- På betong ska en 0,2 mm diffusionstät PE-folie läggas mellan golvet och betongen.

**Viktigt: Acklimatisera golvet innan installation** Minst 48 timmar i samma rum eller i samma förhållanden/ rumstemperatur som där golvet ska installeras.

**Kontrollera alla brädor innan du lägger dem. Installera inte defekt material.**

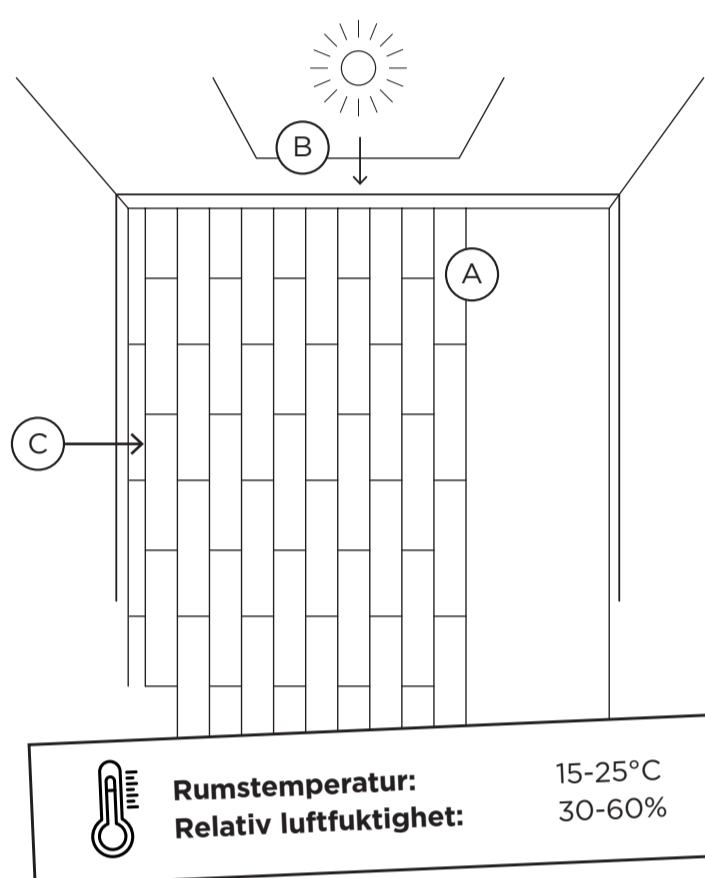

- A** Golvet ska installeras **flytande**. Kök och andra **mycket tunga möbler** bör därför inte ställas ovanpå golvet. Detta går att lösa genom att såga ur hål i golvet runt köksskåpens ben.
- B** Lägg golvet i **linje med rummets ljusinsläpp** (se bild).
- C** **Mät rummet innan du börjar** och kontrollera att varken första eller sista radens brädor blir smalare än **5 cm**. Första och sista brädan på varje rad bör heller inte vara för korta.

## 1 Första raden

## 2 Efterföljande rader

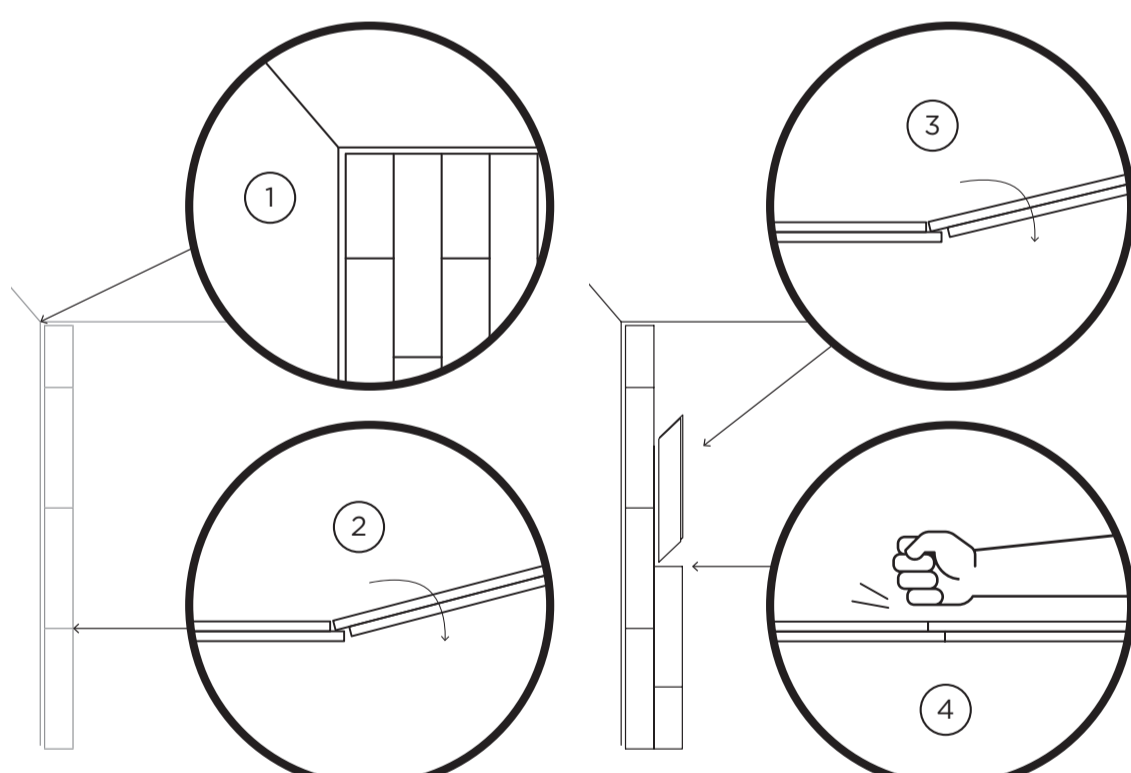

- 1** Lämna minst **8 mm distans** mellan golvet och väggen (och andra fasta objekt).
- 2** Sammanfoga första radens brädor i **kortsidorna**. **Kontrollera noga** att brädorna sitter 100% rakt. Små avvikelser i första raden riskerar att bli stora fel i kommande rader.
- 3** Sammanfoga nya brädor med **lånsidan först**. **Vinkla brädan** och sänk ner. Fäst sedan kortsidan.
- 4** Lås kortsidan på plats genom **lätta slag med knytnäve** eller gummiklubba. Lägg gärna lite tyg eller papper emellan så inte gummiklubban färgar av sig på golvet.

## SÅ SKÖTER DU OM DITT NYA GOLV

**Ditt nya Softstepgolv är extremt tåligt, jämfört med nästa alla andra typer av golv.** Det kan dock fortfarande ta skada av vassa och hårda föremål som till exempel grus, stenar, verktyg, knivar och hårt tryck av tunga möbler. Till mycket tunga möbler finns möbeltassar för att skydda golvet.

**Golvet är 100% vattentåligt men inte vattentätt.** Golvet och skarvarna hindrar rimliga mängder vätska från att tränga ner under golvet. Det går dock inte att garantera att en större mängd spilld vätska tränger ner under golvet så var noga med att torka torrt direkt om detta skulle hända.

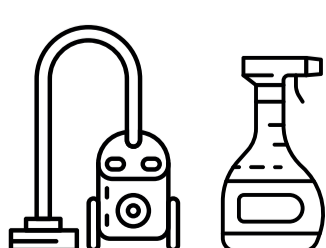

### RENGÖRING

- Dammsugare och andra torra städmetoder.
- Lätt fuktad trasa.
- Vid tuffare fläckar, använd neutrala allrengöringsmedel och läs igenom medeltillverkarens anvisningar.
- Tänk på att starka syror och basiska ämnen kan förstöra golvets yta.
- Applicera inga ytbehandlingar på golvet.